Like China PR Movie

商品 PV 中国配信サービス

Table of contents ~目次~

1 Service
サービスの紹介

2 Flow of introduction
導入までの流れ

3 Actual results
実績紹介

4 Model list
モデルリスト

5 Cost feeling
費用説明

Service ~サービス紹介~

1

Service ~サービス紹介~

◆御社はこんな悩みや要望はございませんか？

・訪日客に商品をPRして爆買に繋げたい
・中国で社名や商品をPRしたい
・中国でのブランディングを考えている
・中国での効果的なPR方法があるかわかない
・中国の現地販売会社とのパイプをつくりたい
　etc...

そんな問題を解決するための手段が、「Like China PR Movie」です！

◆Like China PR Movie(略称： LCPM) とは？

「Like China PR Movie」とは、日本と中国の人気モデルを使って
プロモーションビデオや宣伝写真を作成し、中国の主要映像プラットフォームと
SNSに一斉配信して、貴社の商品の認知度を高めるというワンストップサービスです。

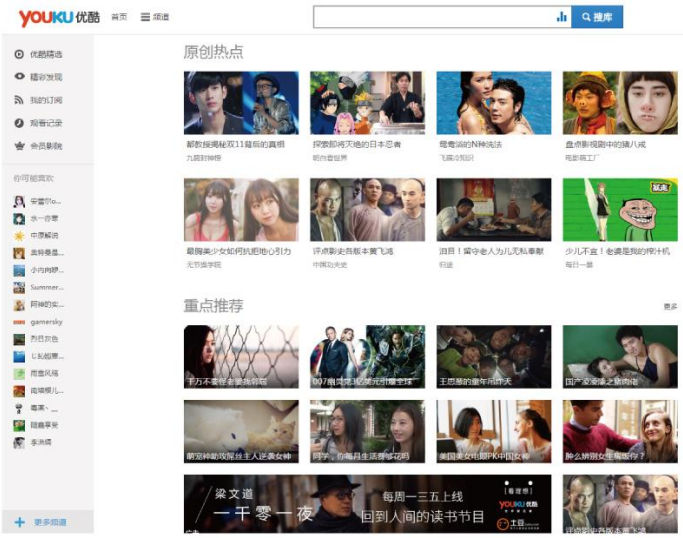

YOUKU 优酷 .com
土豆网 tudou.com
Tencent 腾讯
iQIYI 爱奇艺

Service ~サービス紹介~

◆動画配信のメリット

まずは下記の図をご覧ください。

中国オンデマンド動画配信会社最大手3社

■月間ユーザー数

Tencent腾讯	Tencent视频	3,18億人
youku 优酷.com 土豆网 tudou.com	优酷土豆	2,95億人
iQIYI 爱奇艺	爱奇艺	3,03億人

■月間ビデオビュー数（VV数）

Tencent腾讯	Tencent视频	57,3億VV
youku 优酷.com 土豆网 tudou.com	优酷土豆	56,9億VV
iQIYI 爱奇艺	爱奇艺	23,2億VV

図でわかるように、月間ユーザー数 / ビデオビュー数は何十億回数となっており、
かなりの中国人が動画を見ていることが分かります。
日本人も、CMも何も発表されていない商品は購入しませんよね？
それだけ動画配信での商品ＰＲは大事なのです。

◆ＳＮＳ配信 ※日本でいう twitter や facebook のようなもの

新浪微博（Sina Weibo）は、中国で最もビジネスに利用されている Weibo で、
既に 20 万の企業団体が参加し、中国ビジネスの基本インフラとなっています。

◆人気 weber とのタイアップ効果 ※日本でいうヒ○キンさんが行っているような商品 PR です。

上記にあげた、四大動画共有サイトに
公式チャンネルとして、告知されます。
さらに人気のSina weberとのタイアップで
フォロアーへPV紹介することでかなりの
動画再生数となり認知度に繋がります。

Service flow ~全体の流れ~

2

Service flow ~全体の流れ~

1　ヒアリング

クライアント様の要望確認
紹介したい商品の確認　etc...

2　提案　見積もり

市場調査
プラン作成

3　制作

構成案作成
モデル選定/カメラマン手配　※モデル選定はクライアント様の郷要望を重視致します。金額要調整
撮影場所選定/確保　※撮影場所の選定はクライアント様の要望を重視いたします。金額要調整
動画撮影　※撮影立ち合い可能です。
映像編集

4　確認/修正

映像確認　※クライアント様にもご確認いただきます。
映像修正

5　配信

中国動画サイトに配信

6　報告

配信結果報告

【特別提案】中国販売をご検討のクライアント様

弊社では、アリババやタオバオへの出店代行サービスも行っております。
ご興味があるクライアント様へは、こちらのプランも併せてご提案させていただきます。

Actual results ~実績紹介~

3

Actual results ~実績紹介~

◆動画配信実績

・ 商品PR動画

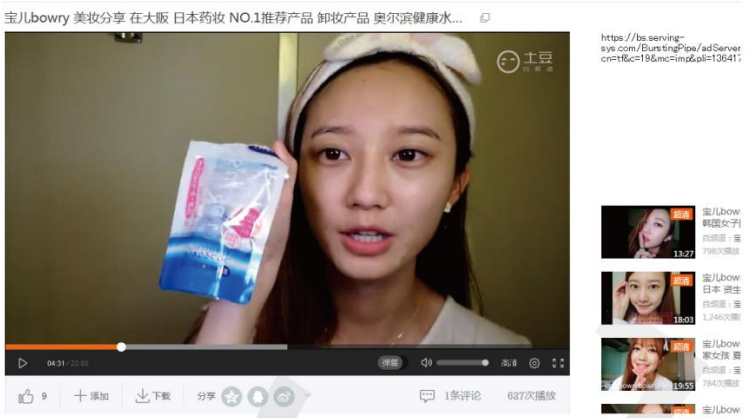

・商品動画アップロード後、

商品 HP にアクセス集中

売上約 250% アップ

翌月の売り上げも軒並み右肩上がり

・商品動画アップロード後、

生産会社 HP にアクセス集中

売上約 150% アップ

翌月の売り上げも軒並み右肩上がり

・ 現地紹介PR動画

・動画アップロード後、

所在地の詳細検索のアクセス集中

来客数 130% アップ

Actual results ~実績紹介~

◆SNS 投稿実績

・Sina Weibo　有名投稿者 A
・商品画像アップロード後、
生産会社 HP にアクセス集中
売上約 250% アップ
翌月の売り上げも軒並み右肩上がり

・Sina Weibo　有名投稿者 B
・商品画像及び動画アップロード後、
中国人バイヤーからの問い合わせ殺到
売上約 180% アップ

・Sina Weibo　有名投稿者 C
・商品画像アップロード後、
免税店からの問い合わせ増
売上約 200% アップ

・Sina Weibo　有名投稿者 D
・商品画像及び動画アップロード後、
販売会社への問い合わせ増
売上約 150% アップ

3

Model list ~モデルリスト~

4

Model list　~モデルリスト~

名前　濱田あおい
年齢　２２
職業　モデル
経歴　CANCAM 読者モデル
サロンモデル
美人ブックモデル
美人時計モデル
etc…

名前　朔
年齢　非公開
職業　モデル
中国ネットアイドル
イラストレーター
経歴　キャラクター CUBECAT 著者
マイナビ CM 出演
TOKYO MX 番組 出演
etc…

その他にも多くのモデルが在籍しております。
別紙のモデル資料もございますので、必要の際は弊社までご連絡ください。

Cost feeling ~費用説明~

5

Cost feeling ~費用説明~

お試しプラン **300,000円(税別)**	**企画/構成案作成** 動画時間15秒まで 写真撮影無し	**モデル選定** 弊社指定のモデル起用
撮影場所 弊社指定場所で撮影	**映像編集** 日本語及び中国語の字幕付け 動画確認後修正可能	**映像配信/SNS投稿** アップロードは1か所まで SNS投稿無し
スタンダードプラン **600,000円(税別)~**	**企画/構成案作成** 動画時間30秒まで 写真撮影無し	**モデル選定** 弊社モデルリストから選定
撮影場所 撮影場所指定可能 ※都内限定	**映像編集** 日本語及び中国語の字幕付け BGM付け	**映像配信/SNS投稿** アップロードは3か所まで SNS投稿はSinaWeibo
プレミアムプラン **1,500,000円(税別)~**	**企画/構成案作成** 動画時間無制限 写真撮影有り	**モデル選定** 弊社モデルリスト以外からも 選定可能
撮影場所 撮影場所指定可能 ※日本全国、海外も可能	**映像編集** 日本語及び中国語の字幕付け エフェクト、BGM付け	**映像配信/SNS投稿** アップロード無制限 SNS投稿無制限

Contact Us ~お問い合わせ~

6

Contact Us ~お問い合わせ~

担当者名：　天野　倬
TEL(FAX)：　03-6455-0615
Email：　support@j-c-e.com

企業名：　株式会社JCE
HP：　www.jce.com
所在地：　〒150-0043
東京都渋谷区道玄坂2-10-7　新大宗ビル2号館6F